

UCHWAŁA NR XXVI/221/24
RADY OSIEDLA PILCZYCE-KOZANÓW-POPOWICE PŁN.
z dnia 24 kwietnia 2024 r.

w sprawie remontu skweru położonego w rejonie ZS 21 oraz Żłobka nr 5.

Na podstawie § 8 ust. 1-3 Załącznika do uchwały nr XIII/420/03 Rady Miejskiej Wrocławia z dnia 16 października 2003 r. w sprawie nadania Statutu Osiedla Pilczyce-Kozanów-Popowice Płn. (Dz. Urz. Woj. Doln. z 2017 r. poz. 2180 i 1471, z 2018 r. poz. 4613, z 2020 r. poz. 6534 oraz z 2021 r. poz. 2811), Rada Osiedla Pilczyce-Kozanów-Popowice Płn. uchwala, co następuje:

- §1.** Rada Osiedla Pilczyce-Kozanów-Popowice Płn. wnioskuje remont skweru, który został zniszczony podczas remontu Żłobka nr 5 przy ul. Dokerskiej 5.
- §2.** Uzasadnienie do przedmiotowej uchwały stanowi załącznik nr 1.
- §3.** Wykonanie uchwały powierza się Zarządowi Osiedla Pilczyce-Kozanów-Popowice Płn.
- §4.** Uchwała wchodzi w życie z dniem podjęcia.

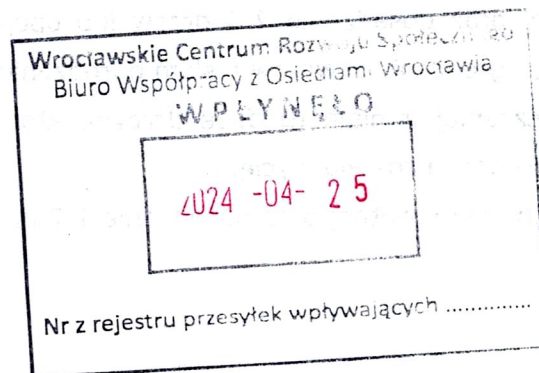

WICEPRZEWODNICZĄCA RADY OSIEDLA
Pilczyce-Kozanów-Popowice Płn

Ewa Goskowska

UZASADNIENIE

Wnosimy o remont nawierzchni oraz zagospodarowanie terenów zielonych położonych na działkach 75/33, 20/4, 21/4, 75/7, 17/6, 18/4, 19/4 AM-3, obręb Kozanów w rejonie ZS 21 oraz Żłobka nr 5.

Ze zdziwieniem obserwujemy, że w trakcie generalnego remontu Żłobka nr 5 nie zadbane o przedmiotowy fragment terenu, który stanowi wejście zarówno do żłobka, jak i zespołu szkół. Pragniemy zwrócić uwagę, że ten ciąg komunikacyjny jest wykorzystywany z jednej strony przez rodziców z wózkami dziecięcymi a z drugiej strony przez opiekunów dowożących dzieci z niepełnosprawnościami (w dużej mierze ruchowymi) na zajęcia do Szkoły Podstawowej Specjalnej Nr 116 dla Uczniów z Dziecięcym Porażeniem Mózgowym.

W związku z powyższym wnioskujemy o pilny remont nawierzchni na przedmiotowych działkach oraz zadbanie o zielen, która się tam znajduje, a która powinna stanowić dopełnienie całości.

Wnosimy o posadzenie 4-8 drzew w obrębie terenów zielonych, nasadzenia krzewów oraz wykonanie łąki kwietnej. Dodatkowo wnosimy o wyгородzenie terenów zielonych niskim ogrodzeniem.

Proponowane rozwiązania:

A, B – założenie łąki kwietnej oraz dosadzenie 2-4 drzew lub opcjonalnie zamiast łąki kwietnej dosadzenie krzewów, ogrodzenie skwerów niskim ogrodzeniem,

C – nasadzenie drzewa – wcześniej istniało tu duże drzewo, które na skutek silnych wiatrów oraz wieku uległo degradacji i zostało wycięte.

D – założenie rabat kwiatowych, łąki kwietnej oraz nasadzenie 1-2 drzew.

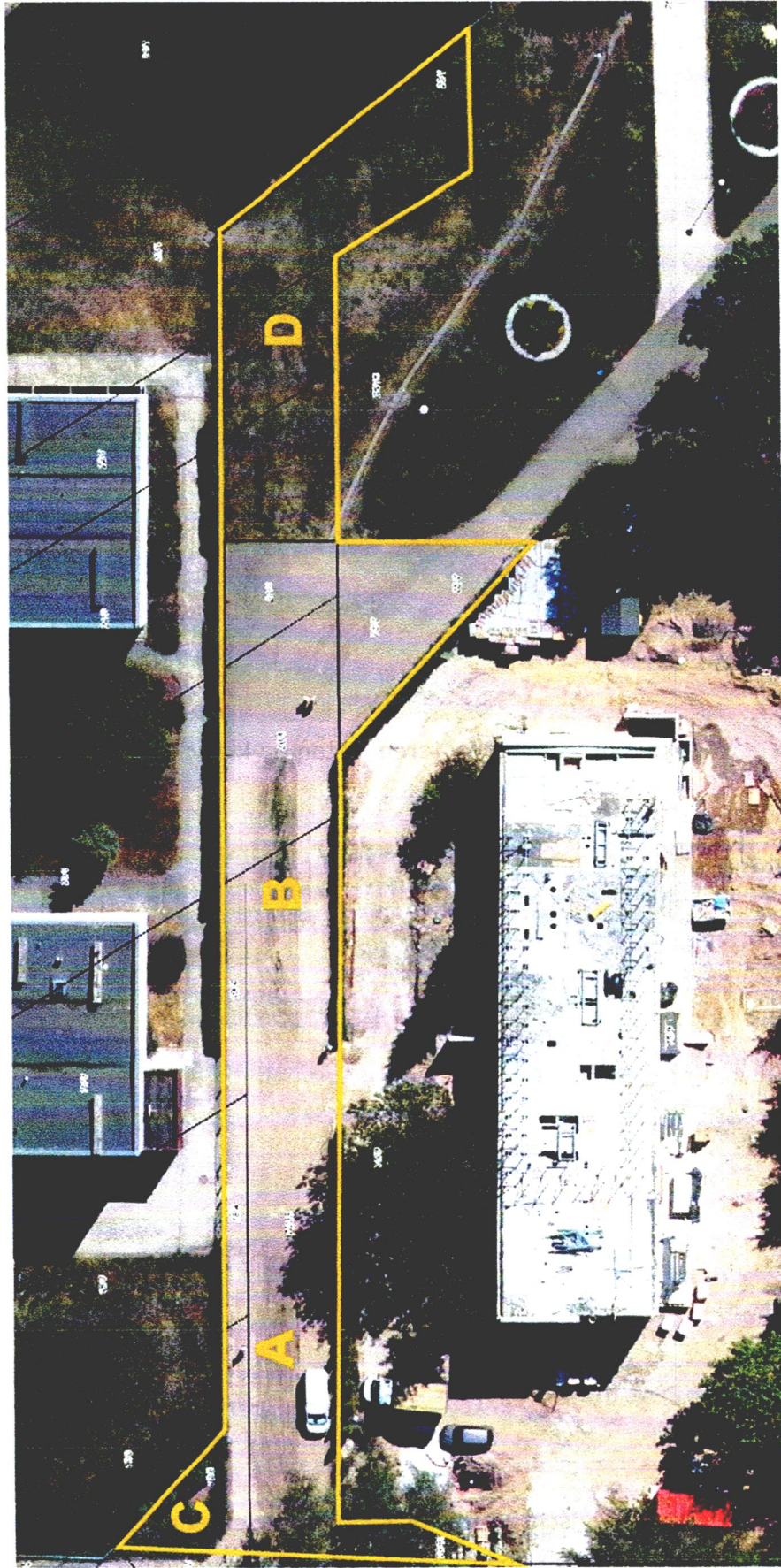

Działki 75/33, 20/4, 21/4, 75/7, 17/6, 18/4, 19/4 AM-3, obręb Kozanów ul. Dokerska 5

Stan obecny:



Widok na przedmiotowy teren – stan na kwiecień 2024



Widok na główne wejście/wyjście ze żłobka z widoczną degradacją nawierzchni, która była „remontowana” w trakcie remontu żłobka. Doraźne wylewanie cienkiej warstwy betonu na starą, zniszczoną nawierzchnię.



Widok na przedmiotowy teren – stan na kwiecień 2024 – widok stanu nawierzchni betonowej na ciągu komunikacyjnym.



Widok na przedmiotowy teren – stan na kwiecień 2024



Widok na przedmiotowy teren – stan na kwiecień 2024 – widok stanu nawierzchni betonowej na ciągu komunikacyjnym oraz fragment ogrodzenia wyremontowanego żłobka.